

MAPA DO CELÓW PROJEKTOWYCH W SKALI 1:500

Sporządzona metodą fotomechanicznego powiększenia
mapy podstawowego zagospodarowania terenu w skali 1:1000

Obiekt: Chodlik dz.881 nr sekcji 135.323.202

Mapa w obrębie zakreślonym linią przerywaną
aktualna na dzień 2016.11.08

Województwo: lubelskie
Powiat: opolski
Jednostka ewid.: 0612032 Karczmiska
Obręb: 02-Chodlik

Układ współrzędnych prostokątnych płaskich -
Układ wysokościowy - "KRONSTADT 1960"
KERG 66401.2.1273.2016

GEODEZJA

Sebastian Piątek

24-300 Opole Lub., ul. Krzywe Koło 26

tel. 502-663-946, 531-143-175

NIP: 717 18 300 77, REG: 061621708

Nr zlec. 40/2016
Wyk. dnia 2016.11.08

GEODETA UPRAWNIENY

upr. MGPIB nr 15480

Marian Piątek

24-300 Opole Lub., ul. Krzywe Koło 26

tel. 502 663 946, 508 214 681

Szkic orientacji w skali 1:25 000

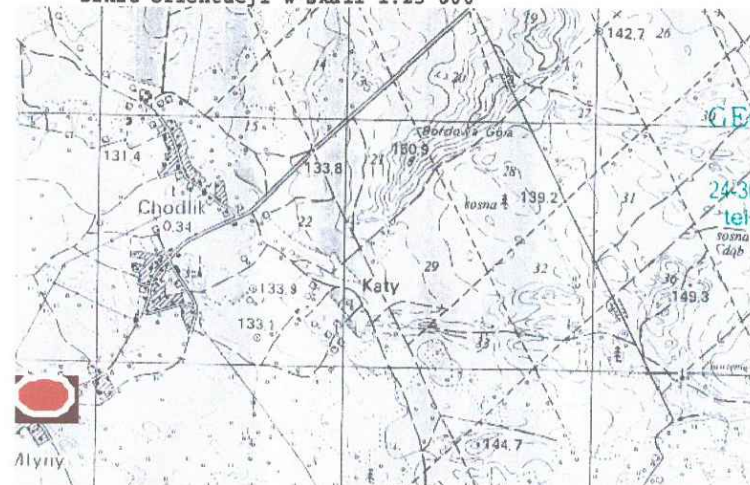

Granice działek posiadają współrzędne, których dokładność została określona
zgodnie ze standardami technicznymi obowiązującymi w geodezji.

Wykonanie niniejszej mapy nie było poprzedzone ustaleniami dotyczącymi występowania
służebności gruntowych obciążających grunty położone w granicach projektowanej inwestycji
budowlanej.

Nie wyklucza się istnienia w terenie innych nie wykazanych na niniejszej mapie urządzeń
podziemnych, które nie były wcześniej zgłoszone do inwentaryzacji powykonawczej.

Punkty geodezyjne podlegające ochronie Δ \bigcirc

| | |
|---|--|
| Wzrosty i rys. z opisem dokumentu został opiewany w formie planu geodezyjnych i kartograficznych, których rezultaty zawiera opisać techniczny i opisowy do ewidencji materiałów geodezyjnego zespołu geodezyjnego i kartograficznego | STAROSTA OPOLSKI ul. Lubelska 1 24-300 Opole Lubelskie |
| Organ prowadzący podstawowy zespół geodezyjny i kartograficzny | P. 0612. 2016. 1282 |
| Identyfikator ewidencyjny materiału zespołu geodezyjnego i kartograficznego | 2016 -12- 05 |
| Data wpisania do ewidencji technicznej do ewidencji materiałów zespołu | Z up. STAROSTY inż. Monika Głodzik podinspektor |
| Imię, nazwisko i podpis osoby reprezentującej organ | |

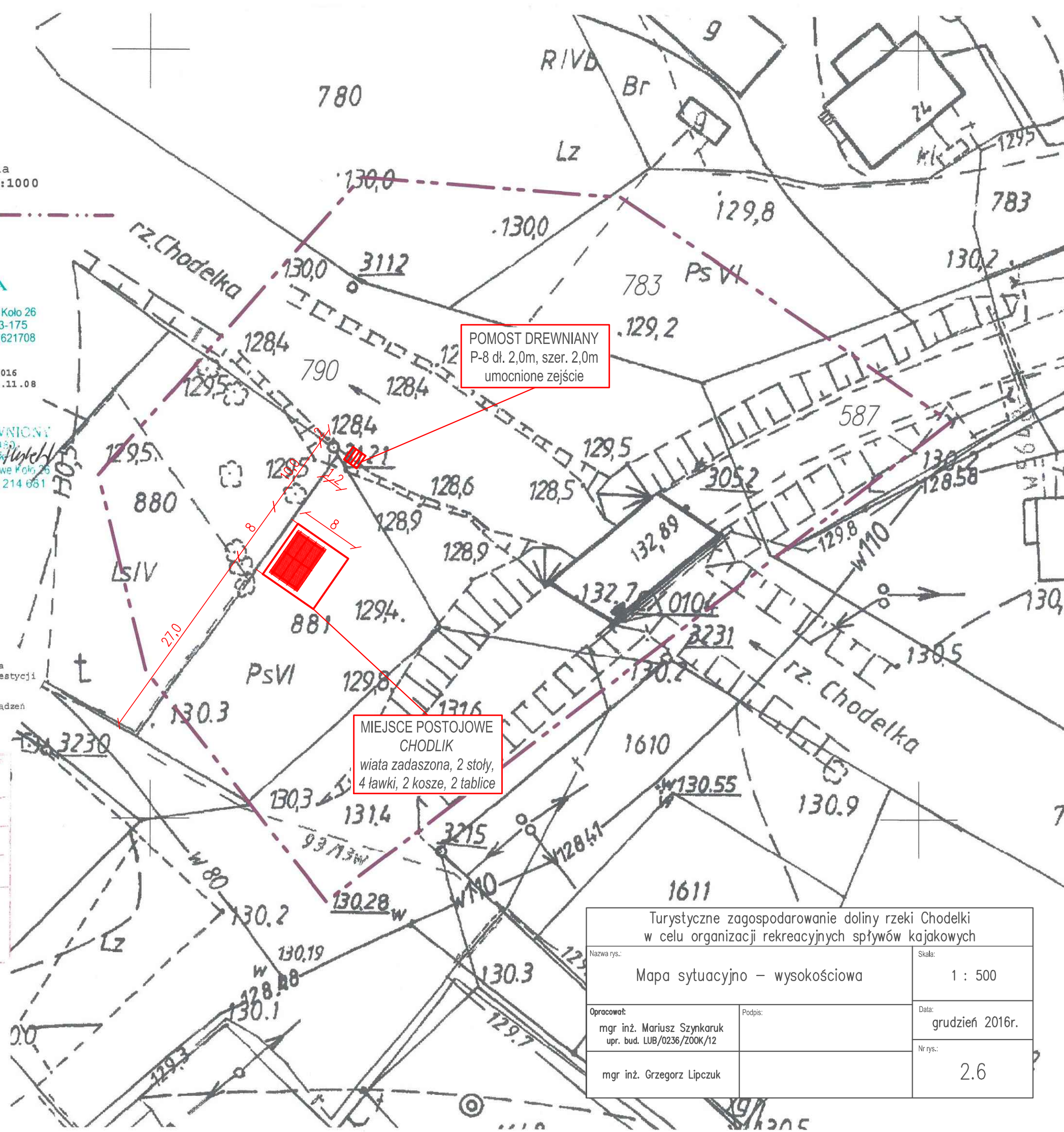

| | | |
|---|---------|-----------------|
| Turystyczne zagospodarowanie doliny rzeki Chodelki w celu organizacji rekreacyjnych spływów kajakowych | | |
| Nazwa rys.: | Skala: | |
| Mapa sytuacyjno – wysokościowa | 1 : 500 | |
| Opracował: | Podpis: | Data: |
| mgr inż. Mariusz Szynkaruk upr. bud. LUB/0236/ZOOK/12 | | grudzień 2016r. |
| mgr inż. Grzegorz Lipczuk | | Nr rys.: |
| | | 2.6 |